

JAにしみの  
2021

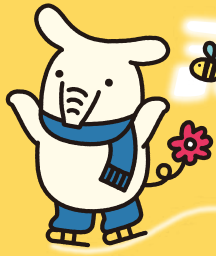

# 貯めすぎ キャンペーン

2021 12/1(水) ▶ 2022 1/31(月)



©よりぞう

ATMの場合

土・日・祝祭日もOK!

年 **0.05%** 税引後  
年0.039%

受付時間 ATM稼働時間と同一  
(最長21時まで)



※総合口座通帳又は定期貯金通帳が必要です。  
※1契約あたりの紙幣受入枚数は100枚までとなります。  
※口座振替にて定期貯金を作成の際はキャッシュカードが必要となります。  
※定期貯金通帳はATMでは通帳の繰り越しができません。そのため繰り越しが必要になった場合、営業時間に窓口にお越しいただくこととなりますので、ご了承ください。

スーパー定期貯金

預入  
期間 **1年**  
自動継続単利型

店頭窓口の場合

総合口座もしくは  
通帳式定期貯金

年 **0.03%** 税引後  
年0.023%

証書式の定期貯金は  
キャンペーンに  
該当しませんので  
ご了承ください。

対象者 個人のお客様

販売額 200億円

※販売額に達した場合、取扱い期間中でも販売を終了させていただく場合がございます。

販売  
対象商品

- ① 種類/スーパー定期貯金(新規)
- ② 預入期間/定型方式(自動継続)1年(単利型)
- ③ 預入金額/20万円以上1,000万円未満

既存定期貯金を解約してキャンペーン定期を新たにご契約いただく場合は、解約金額と同額以上の増額を条件とさせていただきます。ただし、解約金額が100万円以上の場合、100万円以上の増額を条件とさせていただきます。  
※定期総額から増額を条件とします。

●上乗せ利率の適用期間は、初回満期時までとし、満期後は満期日時点の対象商品の店頭表示利率で自動継続します。●お利息には、20.315%(国税15.315%、地方税5%)の税金がかかります。(源泉分離課税)●上乗せ利率適用期間中に解約された場合は、当JA所定の中途解約利率を適用させていただきます。●利率環境等の変化により、条件の変更やお取り扱いを中止させていただく場合があります。●ご契約の際に、「犯罪収益移転防止法」に基づく取引時確認ができない場合、ご契約いただくことができません。●他の利率サービス商品との併用はできません。●本商品は、貯金保険の対象であり、同保険の範囲内で保護されています。  
2021年11月10日現在

## JAネットバンク定期貯金 金利優遇中!

2021.3/12(金) ▶ 2022.3/31(木)

土・日・祝  
祭日も  
O.K

スーパー定期貯金 **1年**  
自動継続単利型

店頭表示  
利率 **+0.10%**  
年

対象者 個人のお客様

※スマートフォンでのネットバンク利用の場合は、定期貯金預入(商品選択)画面の「自由金利型定期貯金(M型)単利」「預入期間12か月」の契約のみが対象となります。  
※ご利用開始については、以下のページよりご確認ください。

<https://www.jabank.org/netbank/>



詳しくはこちら

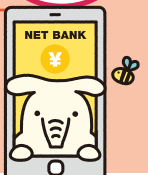

年金の受取りはJAで!

JAにしみの

詳しくは、窓口までお問い合わせください。

# 二セ電話詐欺多発中!!



市役所、税事務所等を名乗る者から、医療費や保険料等の払い戻し金があると  
言われる。

やった！

払いすぎた  
お金が戻って  
くるんですか。

還付金を受け取るためには、**すぐにATM**に行け  
と言われる。

…えっ!!  
すぐ行かないと  
お金もらえないの!?

ATMに着いたら電話  
をするように言われる。

着きました！  
操作方法も教え  
てくれるのね。

『振込み』を押すように  
言われ、詐欺犯人の通帳  
にお金が振り込まれる。

『997865』と  
6桁の暗証番号を  
入れて…

「振込み」  
「確認」  
ですね!

大手百貨店を名乗る者から  
キャッシュカードが不正  
利用されているとの連絡が  
あり、警察官を名乗る男が  
家に来ました。

刑事課です。  
カード見せて下さい。

そして…

この封筒に入れて  
保管して下さい。

キャッシュカードを  
使わないように…

封筒

封筒を糊付けします。  
印鑑押して下さい。

取ってきます。

この隙に、別のカードが  
入った封筒とすり替えら  
れ、盗まれます。

さて…

二セ封筒

毎度アリ!

## 注意するキーワード

- 1 還付金の手続きをATMで
- 2 カードの暗証番号を教えて
- 3 電子マネーの番号を教えて

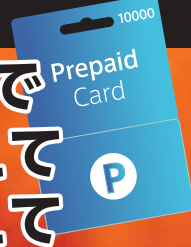

こんな言葉が出たら最寄りの警察署へ相談してください

大垣警察署  
0584-78-0110

海津警察署  
0584-53-0110

養老警察署  
0584-34-0110

垂井警察署  
0584-22-0110



西美濃農業協同組合は管内の警察署と  
連携しています



©よりぞう

管内の警察4署(大垣、海津、養老、垂井警察署)と「安全安心まちづくり協定」を締結しました。

岐阜県警シンボルマスコット  
RAI(ライ) REN(レン)